NAJAAR 2021

Studium Generale

Zet aan tot denken.

Universiteit Utrecht

Welkom bij Studium Generale

Studium Generale is het podium voor kennis en reflectie van de Universiteit Utrecht. We zijn er voor academische verbreding en verdieping, naast je studie of werk. In lezingen, talkshows en artikelen koppelen we wetenschap aan actuele maatschappelijke ontwikkelingen. We gaan voorbij de grenzen van disciplines en de waan van de dag. Bij ons ontmoeten wetenschappers, studenten en andere nieuwsgierige mensen elkaar, op zoek naar nieuwe vragen, antwoorden en perspectieven. Iedereen is welkom en toegang is gratis.

POSTADRES

Studium Generale
Newtonlaan 231
3584 BH Utrecht

CONTACT

sg.uu.nl
info@sg.uu.nl

Programmalocaties: zie sg.uu.nl/contact/locaties

RESERVEER JE TICKET

Dit najaar heb je vooralsnog een reservering nodig. Die maak je via onze website, sg.uu.nl, waar je 21 dagen voor tijd een stoel kunt reserveren. Of we verwijzen je door naar onze partners om op hun site een ticket te bemachtigen. Let op: per locatie gelden mogelijk verschillende toegangsregels, zoals een vaccinatiebewijs of negatieve test. Thuis meekijken kan altijd via de livestream. Door je aan te melden voor onze nieuwsbrief loop je eventuele wijzigingen en updates nooit mis. Of volg ons op onze socials, waar we je artikelen, documentaires en meer verdieping aanraden.

facebook.com/studiumgenerale.uu
instagram.com/studiumgenerale.uu
twitter.com/SG_UU
youtube.com/studiumgeneraleuu

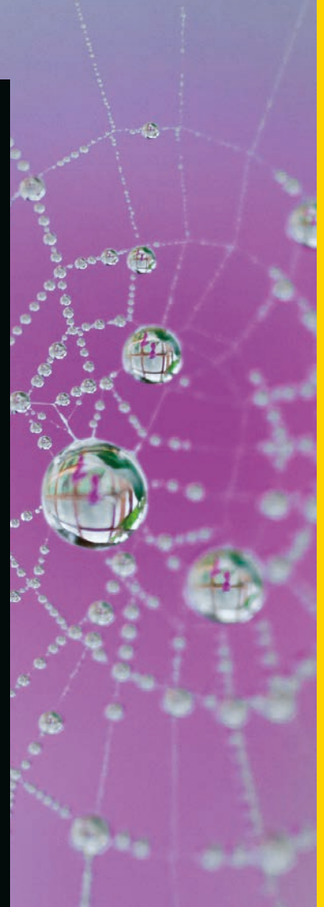

Voorwoord

Lekker ongemakkelijk

'Je staat nog op mute!' klonk het afgelopen jaar vaak. Dit najaar hopen we juist wel het gesprek aan te kunnen gaan, en jullie te verrassen met inspirerende én ongemakkelijke verhalen. Live op locatie. Sommige onderwerpen liggen gevoelig (wat denk je van barrières op de sociale ladder?), andere zijn erg persoonlijk (wie wil het hebben over de dood?). We laten niets onbesproken. Kom uit je huiselijke bubbel en ga het gesprek aan met wetenschappers.

Programmamanager

JESSIE
WAALWIJK

Programmateam

LAURA
MOL

ERWIN
MAAS

NIENKE
DE HAAN

GARY
SHEIKKARIEM

TESSA
DE VRIES

NIELS
TJOONK

LIEKE
DEKKER

Ongemakkelijke *gesprekken*

Waar we liever over zwijgen

Over sommige dingen praten we liever niet. Omdat ze gênant, eng of pijnlijk zijn. Maar iets onbesproken laten kan ook tot onbegrip leiden. Waarom zwijgen we over bepaalde onderwerpen? En wat zijn daar de gevolgen van? In deze serie onderzoeken we de taboes van deze tijd.

20.00 – 21.30 UUR

BIBLIOTHEEK NEUDE
THEATER

BIBLIOTHEEK UTRECHT

07 SEP

Menstruatie

Snel een tampon in je zak wegstoppen, buikkrampen verzwijgen en doorlekken hoe dan ook voorkomen. Voor ongeveer de helft van de bevolking komt dit bekend voor. Het is niet alleen ongemakkelijk, ook artsen vinden menstruatie een lastig onderwerp. Waarom doen we alsof het niet bestaat? Met neurowetenschapper **Anne Marieke Doornweerd** (UU) en historicus dr. **Karen Hollewand** (UU).

05 OKT

Eenzaamheid

Als je eenzaam bent, ervaar je een gemis aan verbinding met anderen. Vaak voelt het als falen en leidt het tot schaamte en depressie. De drempel om erover te praten is groot. Hoe omvangrijk is dit probleem in Nederland? Wat kunnen we als samenleving tegen eenzaamheid doen? Met psycholoog dr. **Gerine Lodder** (UvT) en filosoof prof. **Anja Machielse** (UvH).

02 NOV

De dood

We praten liever niet over de dood. Alles wat ermee te maken heeft houden we uit het zicht. Dat is jammer, want sterven hoort bij het leven. Kunnen we ook leven zonder angst voor de dood? Wat levert ons dat op? Hoe maken we rouw en verlies bespreekbaar? Met pedagoog dr. **Mariken Spuij** (UU) en filosoof prof. **Carlo Leget** (UvH).

EN

9/11: 20 years after

The legacy of the attacks

The terrorist attacks on September 11, 2001 shocked the West. Fueled by fear and anger it responded swiftly. The Global War on Terror began. Iconic events like these often ripple through time, affecting countries and people over decades. On the twentieth anniversary of the attacks, we take stock. What is the legacy of 9/11? Was it indeed a turning point in history, as is often said? And if so, to whom?

20.00 – 21.30 HRS

UTRECHT UNIVERSITY HALL
AULA

PLATFORM CONTESTING GOVERNANCE (UU)

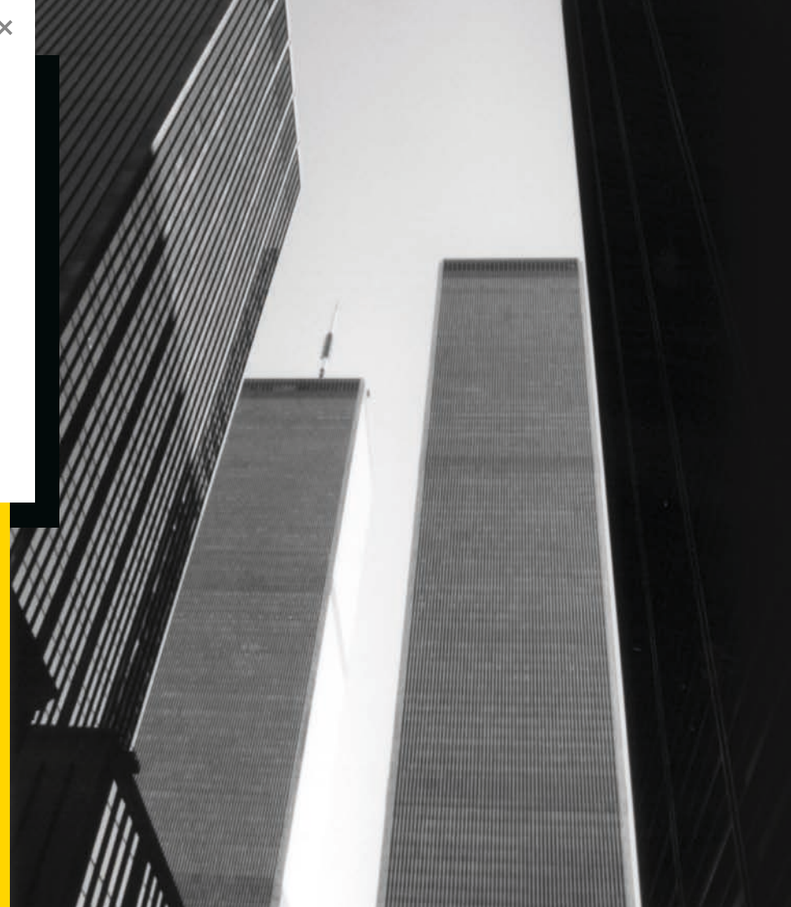

08 SEP

9/11 as a global turning point

Though unique in many ways, the 9/11 attacks were surely not the first instance of terrorist violence to shock the world. Historian Prof. **Beatrice de Graaf** (UU) takes us back in time. How did terror and terrorism emerge as the horror twin of modern history? And what can 9/11 teach us today, when the hyperconnectivity of social media determines the waxing and waning of our most deep-seated fears?

06 OCT

The price of security

In societies gripped by fear, people look for security. After the 9/11 attacks, national intelligence and security services received extended powers to fight terrorism. At the same time, the private security industry grew exponentially. How did 9/11 change the way societies deal with the threat of violence? Did the world become a safer place? With cultural anthropologist Dr **Tessa Diphoorn** (UU).

03 NOV

What it means to be blacklisted

Terrorist sanction lists, No-Fly lists, and so-called ‘kill lists’ for drone warfare. The list is one of the oldest forms of knowledge. And yet, it has made a strong comeback since the 9/11 attacks. Who decides who gets to be listed as untrustworthy or a threat? What are the consequences for individuals and organizations? Political scientist Prof. **Marieke de Goede** (UvA) on the politics of the list.

08 DEC

The Global War on Terror in the neighborhood

Since the 9/11 attacks, poor neighborhoods on the edges of European cities have often been portrayed as breeding grounds for terrorism. How accurate are these accusations? Anthropologist Dr **Luuk Slooter** (UU) critically reflects on the tendency to blame particular neighborhoods for terrorist violence. What consequences does it have for its inhabitants?

Science Café *Utrecht*

Talkshow met échte experts

Is empathie de oplossing voor al onze maatschappelijke problemen? Hoe houden we massahysterie in toom? Zijn verslavende pijnstillers echt zo gevaarlijk? En waarom vinden we ouder worden vaak zo lastig? In vier nieuwe Science Cafés gaan we dit najaar met wetenschappers in gesprek over vragen die ons allemaal aangaan. Kom ook en discussieer mee.

20.30 – 22.00 UUR

TIVOLIVREDENBURG

TIVOLIVREDENBURG

13 SEP

Empathie

Het is een populaire theorie: meer empathie is de sleutel tot een vredige en welvarende toekomst voor iedereen. Is het vermogen ons in te leven in anderen echt zo'n krachtig middel? Is empathie aangeboren of aangeleerd? En wat als je deze eigenschap niet bezit? Met o.a. neuropsycholoog prof. **Jack van Honk** (UU) en filosoof dr. **Jeroen Hopster** (UT).

18 OKT

Massahysterie

Een tsunami aan vluchtelingen zou ons overspoelen en een groot pedofielennetwerk heeft het gemunt op onze kinderen. Cijfermatig is er geen enkel bewijs voor, en toch maakt het mensen bang. Hoe kan dat? Hoe ontstaat massahysterie en wat kunnen we ertegen doen? Met o.a. criminoloog dr. **Abdessamad Bouabid** (EUR), filosoof **Linde van Schuppen** (RU) en mediawetenschapper dr. **Dan Hassler-Forest** (UU).

15 NOV

Verslaving

Seks, games, alcohol en pijnstillers. De scheidslijn tussen noodzaak, plezier en verslaving is soms dun. Waar ligt de grens? Welke verslavingen veroorzaken de grootste problemen in Nederland? En hoe staat stigmatisering het herstel in de weg? Met sociaal wetenschapper dr. **Margot Peeters** (UU), apotheker prof. **Marcel Bouvy** (UU) en verslavingsarts dr. **Loes Hanck** (Jellinek).

06 DEC

Ouderdom

Iedereen wil oud worden, maar niemand wil het zijn. In onze maatschappij tellen ouderen minder mee, zien we vergrijzing als probleem, en zijn we bang om af te takelen. Hoe komt dat? Hoe kunnen we ouder worden aantrekkelijker en draaglijker maken? Met o.a. psycholoog prof. **Liesbeth Woertman** (UU) en moleculair bioloog dr. **Peter de Keizer** (UMC Utrecht).

Het dieren *kwartet*

Wat we van andere soorten kunnen leren

Niets menselijks is het dier vreemd. Behalve misschien borstklopperij. We plaatsen onszelf graag aan de top van het dierenrijk, maar wie eenmaal bekend raakt met andere diersoorten weet wel beter. Sommige reiken ver boven ons uit. Andere beïnvloeden de wereld meer dan welk mens dan ook. Wat kunnen we leren als we stilstaan bij hun prestaties? Vier keer vier dieren die een standbeeld verdienen.

20.00 – 21.30 UUR

ACADEMIEGEBOUW
AULA

FACULTEIT DIERGENEESKUNDE (UU)

14 SEP

Waarin dieren veel slimmer zijn

Raaf, makaak, inktvis, dolfijn. Kwartet! We zien onszelf graag als de intelligentste soort. Maar wat als we meer zouden openstaan voor de genialiteit van andere dieren? Is het eigenlijk wel mogelijk om met onze menselijke blik iets te zeggen over dierlijke intelligentie? Met gedragsbioloog dr. **Jorg Massen** (UU) en cognitiefilosoof **Bas van Woerkum** (RU).

27 SEP

Hoe het dier model staat voor de mens

Fruitvlieg, rondworm, zebravis, muis. Kwartet! We leren de werking van ons lichaam steeds beter kennen, maar niet zonder deze modeldieren. Vier junior onderzoekers brengen een ode aan ‘hun’ modeldier en bioloog prof. **Saskia Arndt** (UU) reflecteert op onze omgang met deze verborgen steunpilaren van wetenschap en zorg.

08 NOV

Plaagdieren: bestrijden of omarmen?

Vleermuis, mug, rat, sprinkhaan. Kwartet! Dit viertal dwingt respect af. De een is een reservoir voor virussoorten, de ander is fataal voor onze voedselproductie. Wie heeft eigenlijk de overhand, wij of zij? En is vredig samenleven mogelijk? Met dierwetenschapper **Maite van Gerwen** (UU) en plagenexpert dr. ir. **Bastiaan Meerburg** (WUR).

29 NOV

Over de vindingrijkheid van de natuur

Libelle, ijsvogel, gekko, termiet. Kwartet! Volgens biomimetica-onderzoeker dr. **Dimitra Dodou** (TU Delft) en architect **Lydia Fraaije** (FRAAi-Architecten) kunnen we veel leren van het dierenrijk. Van plakkerige gekkopootjes tot de pijlsnelle duikvlucht van de ijsvogel. Welke eigenschappen gebruiken we al? En hoe kunnen dieren ons inspireren tot oplossingen voor een betere wereld?

Wat is *vrijheid?*

Verleden, heden en toekomst van een fundamentele waarde

Alles kunnen zeggen en doen wat we willen, zonder na te hoeven denken over de gevolgen. Verder dan dit gaat de invulling van het begrip vrijheid vaak niet. Een gemiste kans, want juist in een tijd van polarisering, vergaande digitalisering en ecologische rampspoed is een diepgaand gesprek over vrijheid noodzakelijk. Hoe kunnen we onze individuele vrijheden verenigen met het gemeenschappelijke belang? Is onze autonomie wel goed gewaarborgd in de digitale wereld? En wat als onze vrijheden ten koste gaan van dier en natuur?

In drie filosofische gesprekken onderzoekt essayist **Bas Heijne** wat vrijheid betekent en zou moeten betekenen.

20.00 – 21.30 UUR

BIBLIOTHEEK NEUDE
THEATER

ETHIEK INSTITUUT (UU)

16 SEP

Tijd voor een nieuw begrip van vrijheid

De coronademonstraties van afgelopen jaar lieten zien dat vrij zijn voor veel mensen betekent: kunnen doen wat je wil, zónder overheidsbemoeienis. Waar komt dit vrijheidsbegrip vandaan? Wat zijn de gevolgen voor de democratie? En welke alternatieven zijn er? Met historicus prof. **Annelien de Dijn** (UU) en filosoof prof. **Martin van Hees** (VU).

14 OKT

Autonomie in een digitale wereld

Data regeren onze wereld. Op basis van de sporen die we online achterlaten, voorspellen en sturen algoritmes ons gedrag en onze keuzes. Hoe autonoom is de meetbare mens? Moeten we onze verhouding tot digitale technologie veranderen? Met schrijver **Miriam Rasch** (WdKA) en filosoof dr. **Joel Anderson** (UU).

02 DEC

Hoe verhouden we ons tot de natuur?

De wereld overvliegen, elke dag vlees op ons bord, en ieder jaar de nieuwste iPhone. Als we de huidige ecologische crisis serieus nemen, zullen we onze manier van leven moeten aanpassen. Wat betekent onze vrijheid als we daarmee die van natuur en dier aantasten? Zijn we dan beter af met wat minder vrijheid? Met o.a. filosoof dr. **Eva Meijer** (UvA).

De mens *ontleed*

Ik zie, ik zie wat jij niet ziet

Wie of wat is de mens? Het hangt ervan af aan wie je het vraagt. De natuurkundige, die het bestaan in tijd en ruimte uitdrukt, zal een ander antwoord geven dan de neurowetenschapper, die de mens onderzoekt met gedragsexperimenten en hersenscans. Wetenschappers uit uiteenlopende disciplines delen in deze serie hun beeld van de mens. Wat zie je als je door hun ogen kijkt? En hoe verhouden die verschillende perspectieven zich tot elkaar?

20.00 – 21.30 UUR

ANATOMIEGEBOUW
SNIJZAAL

STRATEGISCH THEMA LIFE SCIENCES (UU)

20 SEP

De neurowetenschapper: je bent je bewustzijn

Volgens cognitief neurowetenschapper dr. **Jacob Jolij** (RUG) is het bewustzijn de kern van ons mens-zijn. Maar wat het precies is, weet niemand. Jolij zette de mogelijke antwoorden uit de wetenschap en de filosofie op een rij en kwam met een eigen theorie: het bewustzijn is een extra dimensie. Hoe bevredigend is die verklaring?

11 OKT

De farmacoloog: je bent je darmen

Het orgaan waarmee we ons het meest identificeren is ons brein. Spijtig, vindt farmacoloog prof. **Aletta Kraneveld** (UU), want het zijn je darmen die je bacteriehuishouding regelen, je afweer trainen en de buitenwereld verbinden met je hersenen. Wie de darmen als centrum ziet, benadert het lichaam meer als geheel. In hoeverre bepalen je darmen wie je bent?

25 OKT

De biochemicus: je bent een verzameling nanomachientjes

Je lichaam is een complex geheel. Kleine deeltjes, zoals eiwitten, werken als pompen, katalysators en motoren. Een soort machines, maar dan op nanoniveau. Zo kunnen cellen groeien en bloeien. Hoe functioneert ons lichaam? Biochemicus prof. **Lodewijk Tielens** (UU) introduceert de sleutelspelers en duidt de processen.

22 NOV

De fysicus: je bent (meer dan) sterrenstof

Atomen zijn de kleinste deeltjes in je lichaam. Lang voordat ze samen jou vormden, waren ze sterren. Wat weten we van het ontstaan van deze deeltjes? En wat maakt de verzameling atomen in een menselijk lichaam anders dan die in een stoel? Fysicus prof. **Stefan Vandoren** (UU) vertelt over de unieke reis van sterrenstof naar levend wezen.

13 DEC

De filosoof: je bent een belichaamd wezen

Volgens filosoof prof. **Jenny Slatman** (UvT) bestaat ‘de mens’ niet. We zijn allemaal op een andere manier belichaamd. Denk aan gender, huidskleur of lichaamshouding. Onder invloed van sociale normen krijgen die kenmerken betekenis en bepalen ze welke mogelijkheden je in het leven hebt. Wat levert het op als we ons meer bewust zijn van verschillende vormen van belichaming?

Studium Generale

Najaar 2021

SEPTEMBER

07 SEP DI 20.00	**Ongemakkelijke gesprekken: menstruatie** Met o.a. dr. Karen Hollewand	Bibliotheek Neude		4
08 SEP WO 20.00	**9/11 as a global turning point** Met prof. Beatrice de Graaf	Academiegebouw	EN	6
13 SEP MA 20.30	**Science Café: empathie** Met o.a. prof. Jack van Honk	TivoliVredenburg		8
14 SEP DI 20.00	**Waarin dieren veel slimmer zijn** Met o.a. dr. Jorg Massen	Academiegebouw		10
16 SEP DO 20.00	**Tijd voor een nieuw begrip van vrijheid** Met o.a. prof. Annelien de Dijn	Bibliotheek Neude		12
20 SEP MA 20.00	**De neurowetenschapper: je bent je bewustzijn** Met dr. Jacob Jolij	Anatomiegebouw		14
22 SEP WO 20.00	**Waarom we het over klasse moeten hebben** Met o.a. prof. Ineke Maas	TivoliVredenburg		18
27 SEP MA 20.00	**Hoe het dier model staat voor de mens** Met o.a. prof. Saskia Arndt	Academiegebouw		10

OKTOBER

01 OKT VR 19.00	**Betweter Festival** Met o.a. prof. Beatrice de Graaf en Pieter Derks	TivoliVredenburg		20
05 OKT DI 20.00	**Ongemakkelijke gesprekken: eenzaamheid** Met o.a. prof. Anja Machielse	Bibliotheek Neude		4
06 OKT WO 20.00	**The price of security** Met o.a. dr. Tessa Diphoorn	Academiegebouw	EN	6
07 OKT DO 20.15	**De Duiders #1** N.n.b.	TivoliVredenburg		22
11 OKT MA 20.00	**De farmacoloog: je bent je darmen** Met prof. Aletta Kraneveld	Anatomiegebouw		14
12 OKT DI 20.00	**Futuristen #3** Met dr. Emilie Rademakers	TivoliVredenburg		24
14 OKT DO 20.00	**Autonomie in een digitale wereld** Met o.a. Miriam Rasch	Bibliotheek Neude		12
18 OKT MA 20.30	**Science Café: massahysterie** Met o.a. dr. Abdessamad Bouabid	TivoliVredenburg		8
19 OKT DI 20.00	**What Widodo wants** Met prof. David Henley	Academiegebouw	EN	26
25 OKT MA 20.00	**De biochemicus: je bent een verzameling nanomachientjes** Met prof. Lodewijk Tielens	Anatomiegebouw		14
26 OKT DI 20.00	**Gelijke kansen in het onderwijs?** Met o.a. dr. Antonie Knigge	TivoliVredenburg		18
28 OKT DO 20.15	**De Duiders #2** N.n.b.	TivoliVredenburg		22

NOVEMBER

02 NOV DI 20.00	**Ongemakkelijke gesprekken: de dood** Met o.a. prof. Carlo Leget	Bibliotheek Neude		4
03 NOV WO 20.00	**What it means to be blacklisted** Met o.a. prof. Marieke de Goede	Academiegebouw	EN	6
08 NOV MA 20.00	**Plaagdieren: bestrijden of omarmen?** Met o.a. Maite van Gerwen	Academiegebouw		10
09 NOV DI 20.00	**Bolsonaro's Brazil** Met prof. Kees Koonings	Academiegebouw	EN	26
15 NOV MA 20.30	**Science Café: verslaving** Met o.a. prof. Marcel Bouvy	TivoliVredenburg		8
16 NOV DI 20.00	**De gezondheidskloof** Met o.a. dr. Gonneke Stevens	TivoliVredenburg		18
22 NOV MA 20.00	**De fysicus: je bent (meer dan) sterrenstof** Met prof. Stefan Vandoren	Anatomiegebouw		14
23 NOV DI 20.00	**Futuristen #4** Met prof. Joop Schippers	TivoliVredenburg		24
25 NOV DO 20.15	**De Duiders #3** N.n.b.	TivoliVredenburg		22
29 NOV MA 20.00	**Over de vindingrijkheid van de natuur** Met o.a. dr. Dimitra Dodou	Academiegebouw		10
30 NOV DI 20.00	**India on the rise?** Met prof. Srirupa Roy	Academiegebouw	EN	26

DECEMBER

02 DEC DO 20.00	**Hoe verhouden we ons tot de natuur?** Met o.a. dr. Eva Meijer	Bibliotheek Neude		12
06 DEC MA 20.30	**Science Café: ouderdom** Met o.a. prof. Liesbeth Woertman	TivoliVredenburg		8
07 DEC DI 20.00	**Klassenjustitie in 2021** Met o.a. mr. Laura van Oploo	TivoliVredenburg		18
08 DEC WO 20.00	**The Global War on Terror in the neighborhood** Met o.a. dr. Luuk Slooter	Academiegebouw	EN	6
13 DEC MA 20.00	**De filosoof: je bent een belichaamd wezen** Met prof. Jenny Slatman	Anatomiegebouw		14

Kansrijk?

Over ongelijke kansen in Nederland

Hoe kan het dat je geboorteplaats, het inkomen van je ouders en je culturele achtergrond in 2021 nog steeds bepalend zijn voor waar je later terechtkomt? In deze serie onderzoeken we kansenongelijkheid in Nederland. Welke nieuwe scheidslijnen dienen zich aan? Hoe uit sociale ongelijkheid zich in het onderwijs, de gezondheidszorg en het rechtssysteem? Over de knelpunten én de oplossingen.

20.00 – 21.30 UUR

TIVOLIVREDENBURG
CLOUD NINE

EQUALITY, DIVERSITY AND INCLUSION (UU)

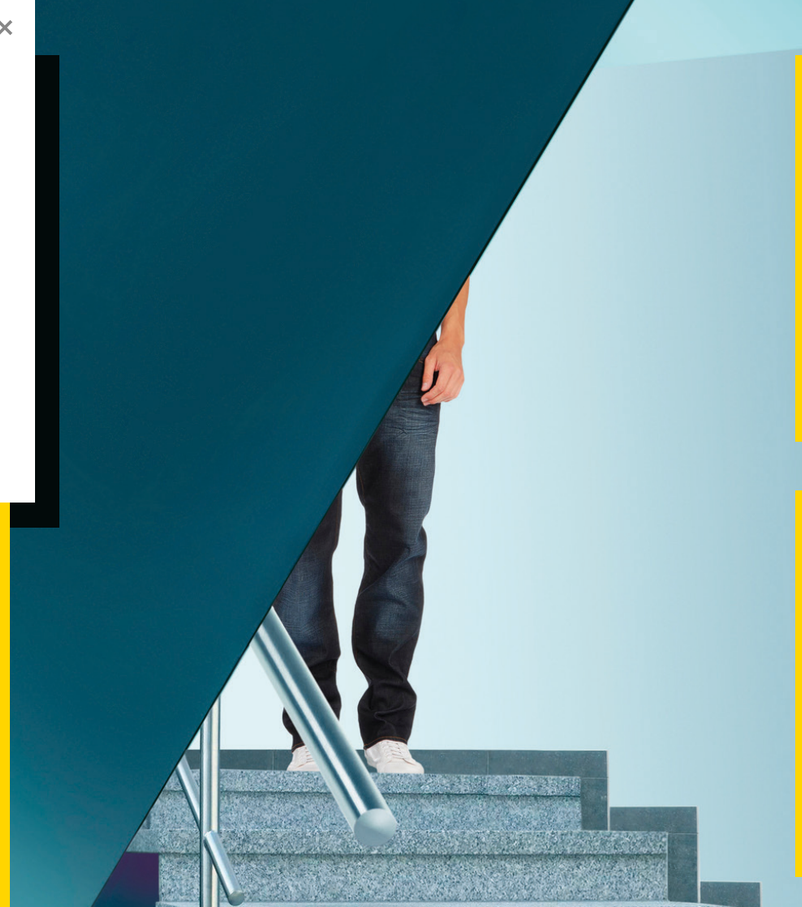

22 SEP

Waarom we het over klasse moeten hebben

Nederland is niet langer kampioen kansengelijkheid. Voor wie onderaan de sociale ladder begint, is het steeds moeilijker om op te klimmen. Waarom is de sociale mobiliteit afgenomen? En hoe uit klasse zich in gedrag en cultuur? Met socioloog prof. **Ineke Maas** (UU), sociaal geograaf dr. **Sanne Visser** (RUG) en socioloog prof. **Giselinde Kuipers** (KU Leuven).

26 OKT

Gelijke kansen in het onderwijs?

Goed onderwijs vergroot je kansen in je verdere leven. Maar de toegang tot een goede opleiding blijkt niet voor iedereen gelijk. Hoe beïnvloeden klasse en kleur je onderwijskansen? Wat moet en kan er anders? Met onderwijskundige prof. **Eddie Denessen** (LEI/RU), leerkracht **Monique Walet** (Utrecht Gelijke Onderwijskansen) en socioloog dr. **Antonie Knigge** (UU).

16 NOV

De gezondheidskloof

Fiets je van Wittevrouwen naar Overvecht, dan daalt de gemiddelde leeftijdsverwachting met twaalf jaar. Hoe kunnen we dit grote gezondheidsverschil verklaren? En waarom krijgen mensen met een migratieachtergrond niet altijd de zorg die ze nodig hebben? Met o.a. interdisciplinaire sociaal wetenschappers dr. **Gonneke Stevens** (UU) en dr. **Alana Helberg-Proctor** (KU Leuven).

07 DEC

Klassenjustitie in 2021

Van ongelijke behandeling op straat tot vooroordelen in de rechtszaal. Uit onderzoek blijkt dat ons rechtssysteem onderscheid maakt op basis van afkomst. Hoe kunnen we dit voorkomen? En wat als je het gevoel hebt dat je geen eerlijk proces hebt gehad? Met jurist en psycholoog mr. dr. **Liesbeth Hulst** (UU) en rechtswetenschappers mr. dr. **Joep Lindeman** (UU) en mr. **Laura van Oploo** (UU).

Betweter Festival

We zijn terug!

01
OKT

Hoe herstellen we de relatie tussen mens en natuur? Waar blijft de verbondenheid in tijden van polarisering? En leiden technologische ontwikkelingen tot een betere toekomst? Tijdens het Betweter Festival ga je met wetenschappers en artiesten in gesprek over de grote vragen van vandaag en de wereld van morgen. We vullen TivoliVredenburg met een bomvol programma van talks, muziek, film, interactieve installaties, en live wetenschappelijke onderzoek.

Met o.a. historicus prof. Beatrice de Graaf, songwriter Benny Sings, cabaretiers Pieter Derks en Kiki Schippers, zangeres Nynke Laverman & natuurfilosoof prof. Matthijs Schouten, hydroloog dr. Niko Wanders, sociaal wetenschapper dr. Linda Duits & schrijver Splinter Chabot, zangeres Gaidaa, Arp Frique & Family en spannende experimenten over pijn, aanraking en denken buiten je bubbel.

19.00 – 02.00 UUR

TIVOLIVREDENBURG
ALLE ZALEN

TICKETS €15
VIA BETWETERFESTIVAL.NL

De Duiders

Wetenschappers over het nieuws van de dag

Heb jij ook zo'n behoefte aan goede duiding van de actualiteit? Kom dan naar De Duiders. Iedere maand geeft een wetenschapper tekst en uitleg bij de stroom aan nieuwsberichten die ons iedere dag bereikt. Wat is de stand van het onderzoek? Hoe verhoudt de wetenschap zich tot de politieke en maatschappelijke realiteit? En hoe volledig is de berichtgeving eigenlijk?

Het onderwerp van het interview? Net zo onvoorspelbaar als het nieuws.

20.15 – 21.15 UUR

TIVOLIVREDENBURG
KF HEIN FOYER

TIVOLIVREDENBURG

07 OKT

De Duiders #1
N.n.b.

28 OKT

De Duiders #2
N.n.b.

25 NOV

De Duiders #3
N.n.b.

De Futuristen

Denk mee over de toekomst van werk

Volgens experts zitten we midden in een nieuwe revolutie. Een maatschappelijke omslag waarin ons werkende leven drastisch verandert. Nemen intelligente robots ons werk over? Wat gaan we dan met al die vrije tijd doen? En hoe ontwerpen we een toekomst waarin iedereen profiteert van technologische vooruitgang?

De Futuristen is een spannende denkexercitie waarin theatermakers met wetenschappers de toekomst onderzoeken. In een unieke combinatie van interview en theater, vragen we een spraakmakende gast naar zijn of haar visie, en presenteren theatermakers, muzikanten en schrijvers een voorstelling gebaseerd op die visie. Een voorstelling die ze in één dag hebben bedacht. Verser kan niet!

20.00 – 21.30 UUR

TIVOLIVREDENBURG
PANDORA

NIEUW UTRECHTS TONEEL & DESCARTES CENTRE (UU)

12 OKT

Futuristen #3 – Ze pikken onze banen in!

Het is een bekend angstbeeld: robotisering en automatisering leiden tot werkloosheid. Want wat de mens kan, kunnen robots beter. Econoom dr. **Emilie Rademakers** (UU) onderzoekt de invloed van robotisering op de werkgelegenheid. Moeten we inderdaad bang zijn of valt het wel mee? Gaat ons werk radicaal veranderen?

23 NOV

Futuristen #4 – Wat als je je beroep niet meer mag kiezen?

De beroepsbevolking krimpt. Er zijn meer ouderen en er worden steeds minder kinderen geboren. De gevolgen zijn al voelbaar in de zorg en het onderwijs, waar een tekort aan personeel is. Maar wat betekent dit voor de verre toekomst? Kunnen we straks alleen nog maar kiezen uit zogenaamde cruciale beroepen? Met arbeidseconoom prof. **Joop Schippers** (UU).

EN

The world *in motion*

What will the new global order look like?

Brazil, India, and Indonesia. Together they make up about 25% of the global population. In the next few decades these three upcoming economies will possibly change the world order. Yet, they hardly ever receive Western media coverage. What should we know about these future superpowers and their leaders, Bolsonaro, Modi and Widodo? What motivates them? And how does the Covid-19 pandemic affect these countries' rise to the global stage?

Journalist **Sophie Derkzen** (Bureau Buitenland, VPRO) interviews experts about global power shifts.

20.00 – 21.30 HRS

UTRECHT UNIVERSITY HALL
AULA

CENTRE FOR GLOBAL CHALLENGES (UU) & SIB-UTRECHT

19 OCT

What Widodo wants

After his election, president Joko Widodo was named Indonesia's Obama. He proved that an ordinary Indonesian could trump the political elite. Since then, he has improved the country's infrastructure and expanded social welfare. But under his watch, minority rights have deteriorated. Is he really a symbol of democratic progress? With geographer Prof. **David Henley** (LEI).

09 NOV

Bolsonaro's Brazil

The time that Brazil was the progressive champion of the developing world, seems over. Growing social polarization, political instability and insecurity led to the presidency of radical right-wing politician Bolsonaro. Corruption and austerity measures caused economic stagnation and rising poverty. How will South America's largest country recover? With cultural anthropologist Prof. **Kees Koonings** (UU & UvA).

30 NOV

India on the rise?

During his seven years in office, the Indian prime-minister Modi has been accused of concentrating authority in his own hands and dismantling democratic institutions. Meanwhile, he and his party continue to win election after election. Why is he so popular? How do democratic challenges on the domestic front affect India's global rise to power? With political scientist Prof. **Srirupa Roy** (University of Göttingen).

Groene *challenge*

30 dagen doen en laten

01-30
NOV

Bijna driekwart van de Nederlanders maakt zich zorgen over de gevolgen van klimaatverandering. Daarvan heeft minder dan de helft het gevoel er echt iets aan te kunnen doen. Logisch, want veel van de problemen en oplossingen liggen niet bij het individu. Maar sámen kunnen we wel meer invloed uitoefenen.

Dit najaar onderzoeken we hoe. Via een moderne advents-kalender kan je dertig dagen lang een digitaal luikje openmaken. Met daarachter een kleine of grote *challenge*. Van plastic recyclen tot duurzame toekomstscenario's, elke dag doe je kennis op. Ga jij de uitdaging aan?

ONLINE
SG.UU.NL/CHALLENGE

BOTANISCHE TUINEN UNIVERSITEIT UTRECHT & GREEN OFFICE (UU)

Nieuwe Podcasts

We zijn er ook voor de podcastliefhebber. Luister bijvoorbeeld naar onze gloednieuwe serie ‘Het nachtkastje van’, waarin wetenschappers vertellen over hun inspiratiebronnen. Of doe je koptelefoon op en laat je door botanisch filosoof Norbert Peeters door de stadse wildernis begeleiden in ‘De Wilde Wandelpodcast’.

Ga naar sg.uu.nl/podcast of abonneer je via je favoriete platform.

Liesbeth Woertman over een van haar grootste inspiratiebronnen: “Ik wil eigenlijk door mijn verhaal laten horen dat het heel wonderlijk kan lopen in het leven. En dat je altijd, hoe beroerd je je ook voelt, moet zorgen dat je een luikje openhoudt in jezelf.”

Het nachtkastje van...

Een podcast over opmerkelijke inspiratie-bronnen van wetenschappers. Korte verhalen over objecten, ideeën of personen die zomaar op het nachtkastje zouden kunnen liggen.

“Een heerlijke podcast. Zo brengt niet alleen het zonnetje verlichting tijdens je wandeling.”

“Norbert Peeters brengt het verhaal heel prettig. Je kan er lekker bij mijmeren.”

“Ik heb de podcast beluisterd met een wijntje op het terras. En ik kan je vertellen: hij werkt ook als wilde wijnpodcast.”

De wilde wandelpodcast

Nietzsche, Rousseau, Kant, allemaal wandelden ze wat af. Waarom eigenlijk? Een podcast om te luisteren tijdens een wandeling van ongeveer een half uur. Zet je koptelefoon op, trek je loopschoenen aan ga op pad met botanisch filosoof Norbert Peeters.

Colofon

Publicatiedatum
1 augustus 2021

Vormgeving
Frank-Jan van Lunteren (collageboys.nl)

Drukwerk
Xerox

Fotografie
Voorkant: marsj / Photocase.com, p. 2/3: marsj / Photocase.com, p. 4/5: knallgrün / Photocase.com, p. 6/7: tim_toxxic / Photocase.com, p. 8/9: hello.susi / Photocase.com, p. 10/11: Radu Bercan / Photocase.com, p. 12/13: Schanz & Partner / Photocase.com, p. 14/15: YariK / Photocase.com, p. 18/19: MacRein / Photocase.com, p. 20/21 Frank-Jan van Lunteren, p. 22/23: smovic / Photocase.com, p. 24/25: complize / Photocase.com, p. 26/27: pontchen / Photocase.com, p. 28/29: Frank-Jan van Lunteren, p. 30/31: Frank-Jan van Lunteren

IS DE WERELD VEILIGER GEWORDEN NA 9/11?

BEPALEN KLASSE EN KLEUR JE ONDERWIJSKANSEN IN NEDERLAND?

HOE *HIGH TECH* IS HET DIERENRIJK?